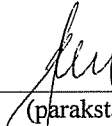

LATVIJAS REPUBLIKAS VALSTS ZEMES DIENESTS  
LIELRĪGAS REĢIONĀLĀ NODAĻA

**BŪVES  
KADASTRĀLĀS UZMĒRĪŠANAS  
LIETA**

Lietas numurs	01000170150001-05
Lapu skaits	26
Kadastra apzīmējums	01000170150001
Nosaukums	Slimnīca
Adrese	Duntes iela 22, Rīga

Atzīme par atsavināšanas aizliegumu vai apgrūtinājumu		
 (pamatojums)	 (paraksts)	I. Verro (Vārds, Uzvārds)

Atzīme par reģistrāciju Nekustamā īpašuma valsts kadastra informācijas sistēmā

Kadastrālās uzmērīšanas izpildītāji:

Izpildes datums: 16.01.2006

Jānis Reķis

(paraksts)

Kadastrālās uzmērīšanas darba pārbaudītājs:

Pārbaudes datums: 16.01.2006

Iveta Ošiņa

(paraksts)

Reģionālās nodaļas vadītājs (pilnvarotā persona):

VZD Lielrīgas reģionālās nodaļas  
Elizs Bērziņš būvniecības kadastrālās  
uzmērīšanas darbu vadītājs

(Vārds, Uzvārds)

Anita Zaķe

03-04-2006

Datums: .gada .

(paraksts)

Z.V.

## INFORMĀCIJA PAR PASŪTĪJUMU

Kadastrālās uzmērīšanas pasūtītāji: VSIA "Traumatoloģijas un ortopēdijas slimnīca"

Iesniegtie dokumenti:

28.06.2005. Nr.182183, VSIA "Traumatoloģijas un ortopēdijas slimnīca", Pasūtījuma pieteikums

## INFORMĀCIJA PAR BŪVI

Pamatinformācija	
Nosaukums	Slimnīca
Galvenais lietošanas veids	1264 Ārstniecības vai veselības aprūpes iestāžu ēkas
Kapitalitātes grupa	I
Virszemes stāvu skaits	6
Pazemes stāvu skaits	1
Telpu grupu skaits	8
Dzīvokļu skaits	0
Ekspluatācijas uzsākšanas gads	1993
Ekspluatācijā pieņemšanas gads	
Patvalīgās būvniecības pazīmes	NAV
Fiziskais nolietojums	0
Apsekošanas datums	03.01.2006

Konstruktīvie elementi		
Konstruktīvais elements	Materiāls	Apraksts
Pamati	Dzelzsbetons/ betons	
Ārsienas	Ķieģeļu mūris	
Pārsegumi	Dzelzsbetons/ betons	
Jumts	Gumijotie lokšņu materiāli/ ruberoīds	

Tehniskie rādītāji		
Veids	Apjoms (mērvienība)	Nosaukums
Apbūves laukums	2184.3 apbūves laukuma kv.m.	
Būvtilpums	31071 kub.m.	

Labiekārtojumi		
Veids	Apjoms (skaits)	Apraksts
Centrālā apkure		
Elektroapgāde		
Aukstā ūdens apgāde		
Karstā ūdens apgāde		
Kanalizācija		

Veids	Apjoms (skaits)	Apraksts
Tualetes telpa		
Vannas (dušas) telpa		
Pasažieru lifts	3	
Kravas lifts	3	

### BŪVES EKSPLIKĀCIJA

<b>Kopējā platība</b>	<b>7754.3</b>
<b>Lietderīgā platība</b>	<b>7754.3</b>
<b>Nedzīvojamo telpu platība</b>	7754.3
<i>Nedzīvojamo iekštelpu platība</i>	7731.2
<i>Nedzīvojamo ārtelpu platība</i>	23.1

### TELPU GRUPAS EKSPLIKĀCIJA

Telpu grupas numurs	Adreses numurs	Telpu grupas nosaukums	Telpu grupas kopējā platība
001		Ārstniecības telpu grupa	1608.1
002		Ārstniecības telpu grupa	1227.9
003		Ārstniecības telpu grupa	1068.1
004		Ārstniecības telpu grupa	1060.3
005		Ārstniecības telpu grupa	1117.0
006		Saimniecisku telpu grupa	37.2
007		Tehniskas telpas	56.6
008		Saimniecisku telpu grupa	1579.1

Telpu grupas numurs	Adreses numurs	Telpu grupas lietošanas veids				
001		1264 Ārstniecības vai veselības aprūpes telpu grupa				
Stāvs	Telpas numurs	Telpas nosaukums	Telpas platība		Telpas augstums	Patvalīgās būvniecības pazīme
			Nedzīvojama iekštelpa	Nedzīvojama ārtelpa		
1	1	priekštelpa	9.8		2.95	
1	2	priekštelpa	19.4		2.95	
1	3	vestibils	30.0		2.95	
1	4	gaitenis	20.3		2.95	
1	5	ārstniec. telpa	7.5		2.95	
1	6	ārstniec. telpa	20.4		2.95	
1	7	ārstniec. telpa	7.5		2.95	
1	8	tualete	2.7		2.95	

Stāvs	Telpas numurs	Telpas nosaukums	Telpas platība		Telpas augstums	Patvalīgās būvniecības pazīme
			Nedzīvojamā iekštelpa	Nedzīvojamā ārtelpa		
1	9	ārstniec. telpa	12.5		2.95	
1	10	ārstniec. telpa	18.7		2.95	
1	11	gaitenis	57.7		2.95	
1	12	laboratorija	60.0		2.95	
1	13	mazg. telpa	2.0		2.95	
1	14	tualete	1.6		2.95	
1	15	dušas telpa	1.6		2.95	
1	16	ārstniec. telpa	8.7		2.95	
1	17	ārstniec. telpa	5.6		2.95	
1	18	ārstniec. telpa	19.8		2.95	
1	19	ārstniec. telpa	5.9		2.95	
1	20	ārstniec. telpa	5.9		2.95	
1	21	ārstniec. telpa	10.4		2.95	
1	22	gaitenis	3.9		2.95	
1	23	procedūru telpa	59.3		2.95	
1	24	kabinets	12.5		2.95	
1	25	kabinets	10.9		2.95	
1	26	kabinets	9.6		2.95	
1	27	gaitenis	7.7		2.95	
1	28	ārsniecības telpa	6.2		2.95	
1	29	ārsniecības telpa	4.0		2.95	
1	30	gaitenis	37.5		2.95	
1	31	gaitenis	3.5		2.95	
1	32	procedūru telpa	22.0		2.95	
1	33	saimniecības telpa	10.1		2.95	
1	34	noliktava	7.1		2.95	
1	35	kabinets	18.0		2.95	
1	36	trenažieru zāle	40.4		2.95	
1	37	gaitenis	65.5		2.95	
1	38	ārsniecības telpa	8.1		2.95	
1	39	ārsniecības telpa	72.0		2.95	
1	40	dušas telpa	1.6		2.95	
1	41	dušas telpa	1.6		2.95	
1	42	ārsniecības telpa	8.6		2.95	
1	43	ārsniecības telpa	8.5		2.95	
1	44	ārsniecības telpa	9.6		2.95	
1	45	saimniecības telpa	3.0		2.95	
1	46	kabinets	20.5		2.95	

Stāvs	Telpas numurs	Telpas nosaukums	Telpas platība		Telpas augstums	Patvalīgās būvniecības pazīme
			Nedzīvojamā iekštelpa	Nedzīvojamā ārtelpa		
1	47	priekštelpa	7.2		2.95	
1	48	priekštelpa	1.4		2.95	
1	49	gaitenis	14.6		2.95	
1	50	palīgtelpa	5.0		2.95	
1	51	palīgtelpa	5.6		2.95	
1	52	veikals	51.3		2.95	
1	53	mazg. telpa	2.4		2.95	
1	54	tualete	1.1		2.95	
1	55	kabinets	24.5		2.95	
1	56	kabinets	15.0		2.95	
1	57	kabinets	14.3		2.95	
1	58	Tualete	1.1		2.95	
1	59	mazg. telpa	2.3		2.95	
1	60	tualete	1.7		2.95	
1	61	dušas telpa	1.9		2.95	
1	62	gaitenis	1.3		2.95	
1	63	ārsniecības telpa	27.5		2.95	
1	64	ārsniecības telpa	31.8		2.95	
1	65	kabinets	47.4		2.95	
1	66	kabinets	19.7		2.95	
1	67	lifta šahta	4.1		2.95	
1	68	lifta šahta	12.4		2.95	
1	69	kāpņu telpa	15.9		2.95	
1	70	palīgtelpa	5.2		2.95	
1	71	gaitenis	45.7		2.95	
1	72	saimniecības telpa	11.8		2.95	
1	73	neizbūvēta telpa	97.2		2.95	
1	74	neizbūvēta telpa	297.6		2.95	
1	75	tehniskā telpa	15.5		2.95	
1	76	neizbūvēta telpa	13.8		2.95	
1	77	neizbūvēta telpa	6.6		2.95	
1	78	lifta šahta	3.4		2.95	
1	79	lifta šahta	3.4		2.95	
1	80	lifta šahta	1.1		2.95	
1	81	kāpņu telpa	16.4		2.95	
1	82	skapis	1.2		2.95	
<b>Kopā</b>			<b>1608.1</b>	<b>0.0</b>		
<b>Nedzīvojamo telpu platība</b>			<b>1608.1</b>			

Telpu grupas numurs		Adreses numurs	Telpu grupas lietošanas veids			
002		1264	Ārstniecības vai veselības aprūpes telpu grupa			
Stāvs	Telpas numurs	Telpas nosaukums	Telpas platība		Telpas augstums	Patvalīgās būvniecības pazīme
			Nedzīvojamā iekštelpa	Nedzīvojamā ārtelpa		
2	1	vestibils	28.6		2.95	
2	2	gaitenis	25.8		2.95	
2	3	priekštelpa	6.3		2.95	
2	4	savienotā sanitārtehniskā telpa	3.7		2.95	
2	5	palāta	12.6		2.95	
2	6	palāta	9.9		2.95	
2	7	kabinets	8.1		2.95	
2	8	ārstniec. telpa	29.9		2.95	
2	9	gaitenis	40.1		2.95	
2	10	priekštelpa	5.6		2.95	
2	11	dušas telpa	1.4		2.95	
2	12	palāta	26.5		2.95	
2	13	tualete	1.9		2.95	
2	14	priekštelpa	6.2		2.95	
2	15	tualete	1.9		2.95	
2	16	palāta	27.8		2.95	
2	17	dušas telpa	1.6		2.95	
2	18	palāta	29.8		2.95	
2	19	priekštelpa	6.0		2.95	
2	20	dušas telpa	1.3		2.95	
2	21	tualete	1.8		2.95	
2	22	palāta	29.0		2.95	
2	23	gaitenis	93.5		2.95	
2	24	priekštelpa	4.5		2.95	
2	25	tualete	2.1		2.95	
2	26	palāta	31.3		2.95	
2	27	dušas telpa	1.3		2.95	
2	28	priekštelpa	4.7		2.95	
2	29	dušas telpa	1.2		2.95	
2	30	palāta	30.8		2.95	
2	31	tualete	1.9		2.95	
2	32	priekštelpa	4.6		2.95	
2	33	tualete	1.9		2.95	
2	34	palāta	31.9		2.95	

Stāvs	Telpas numurs	Telpas nosaukums	Telpas platība		Telpas augstums	Patvaļīgās būvniecības pazīme
			Nedzīvojamā iekštelpa	Nedzīvojamā ārtelpa		
2	35	dušas telpa	1.3		2.95	
2	36	priekštelpa	3.6		2.95	
2	37	dušas telpa	1.3		2.95	
2	38	palāta	29.7		2.95	
2	39	tualete	2.6		2.95	
2	40	priekštelpa	4.9		2.95	
2	41	tualete	2.1		2.95	
2	42	palāta	28.8		2.95	
2	43	dušas telpa	1.4		2.95	
2	44	priekštelpa	5.0		2.95	
2	45	dušas telpa	1.3		2.95	
2	46	palāta	18.6		2.95	
2	47	tualete	2.2		2.95	
2	48	priekštelpa	5.2		2.95	
2	49	tualete	2.2		2.95	
2	50	palāta	21.1		2.95	
2	51	dušas telpa	1.5		2.95	
2	52	priekštelpa	5.2		2.95	
2	53	dušas telpa	1.4		2.95	
2	54	palāta	20.8		2.95	
2	55	tualete	2.1		2.95	
2	56	priekštelpa	8.7		2.95	
2	57	dušas telpa	1.4		2.95	
2	58	tualete	2.0		2.95	
2	59	kabinets	12.8		2.95	
2	60	kabinets	15.9		2.95	
2	61	gaitenis	7.7		2.95	
2	62	virtuve	24.6		2.95	
2	63	saimniecības telpa	4.5		2.95	
2	64	saimniecības telpa	5.8		2.95	
2	65	priekštelpa	7.8		2.95	
2	66	ārstniec. telpa	8.1		2.95	
2	67	gaitenis	59.8		2.95	
2	68	palāta	58.0		2.95	
2	69	palīgtelpa	3.2		2.95	
2	70	atpūtas telpa	15.7		2.95	
2	71	mazg. telpa	13.0		2.95	
2	72	tualete	7.8		2.95	

Stāvs	Telpas numurs	Telpas nosaukums	Telpas platība		Telpas augstums	Patvalīgās būvniecības pazīme
			Nedzīvojamā iekštelpa	Nedzīvojamā ārtelpa		
2	73	ārstniec. telpa	13.6		2.95	
2	74	paligtelpa	5.0		2.95	
2	75	ārstniec. telpa	13.7		2.95	
2	76	ārstniec. telpa	17.0		2.95	
2	77	tualetes	4.1		2.95	
2	78	balkons		0.3		
2	79	balkons		1.2		
2	80	balkons		7.2		
2	81	balkons		3.0		
2	82	balkons		0.6		
2	83	gaitenis	142.9		2.95	
2	84	kāpņu telpa	16.5		2.95	
2	85	lifta šahta	4.1		2.95	
2	86	lifta šahta	12.4		2.95	
2	87	lifta šahta	3.4		2.95	
2	88	lifta šahta	3.4		2.95	
2	89	lifta šahta	1.1		2.95	
2	90	kāpņu telpa	15.9		2.95	
2	91	savienotā sanitārtehniskā telpa	3.2		2.95	
2	92	Gaitenis	7.4		2.95	
2	93	tualetes	1.0		2.95	
2	94	dušas telpa	2.1		2.95	
2	95	saimniecības telpa	14.2		2.95	
<b>Kopā</b>			<b>1215.6</b>	<b>12.3</b>		
<b>Nedzīvojamo telpu platība</b>			<b>1227.9</b>			

Telpu grupas numurs		Adrešes numurs	Telpu grupas lietošanas veids			
003		1264	Ārstniecības vai veselības aprūpes telpu grupa			
Stāvs	Telpas numurs	Telpas nosaukums	Telpas platība		Telpas augstums	Patvalīgās būvniecības pazīme
			Nedzīvojamā iekštelpa	Nedzīvojamā ārtelpa		
3	1	vestibils	29.8		2.95	
3	2	gaitenis	22.0		2.95	
3	3	tualetes	3.6		2.95	



Stāvs	Telpas numurs	Telpas nosaukums	Telpas platība		Telpas augstums	Patvalīgas būvniecības pazīme
			Nedzīvojamā iekštelpa	Nedzīvojamā artelpa		
3	4	priekštelpa	6.0		2.95	
3	5	ārstniec. telpa	12.2		2.95	
3	6	ārstniec. telpa	9.8		2.95	
3	7	saimniecības telpa	8.1		2.95	
3	8	kabinets	8.9		2.95	
3	9	ārstniec. telpa	19.4		2.95	
3	10	priekštelpa	5.6		2.95	
3	11	dušas telpa	1.3		2.95	
3	12	palāta	26.5		2.95	
3	13	tualete	1.8		2.95	
3	14	priekštelpa	6.1		2.95	
3	15	tualete	1.8		2.95	
3	16	palāta	27.6		2.95	
3	17	dušas telpa	1.5		2.95	
3	18	priekštelpa	11.4		2.95	
3	19	kabinets	28.7		2.95	
3	20	priekštelpa	5.5		2.95	
3	21	dušas telpa	1.9		2.95	
3	22	palāta	29.1		2.95	
3	23	tualete	1.7		2.95	
3	24	priekštelpa	4.1		2.95	
3	25	tualete	1.9		2.95	
3	26	palāta	29.9		2.95	
3	27	dušas telpa	1.3		2.95	
3	28	priekštelpa	3.8		2.95	
3	29	dušas telpa	1.3		2.95	
3	30	palāta	30.9		2.95	
3	31	tualete	2.1		2.95	
3	32	priekštelpa	4.3		2.95	
3	33	tualete	2.1		2.95	
3	34	palāta	31.3		2.95	
3	35	dušas telpa	1.4		2.95	
3	36	priekštelpa	3.8		2.95	
3	37	dušas telpa	1.6		2.95	
3	38	palāta	27.3		2.95	
3	39	tualete	2.3		2.95	
3	40	priekštelpa	4.4		2.95	
3	41	tualete	2.3		2.95	

Stāvs	Telpas numurs	Telpas nosaukums	Telpas platība		Telpas augstums	Patvaļīgās būvniecības pazīme
			Nedzīvojamā iekštelpa	Nedzīvojamā ārtelpa		
3	42	palāta	28.9		2.95	
3	43	dušas telpa	1.4		2.95	
3	44	priekštelpa	5.1		2.95	
3	45	dušas telpa	1.5		2.95	
3	46	palāta	20.4		2.95	
3	47	tualete	2.1		2.95	
3	48	priekštelpa	5.2		2.95	
3	49	tualete	2.1		2.95	
3	50	palāta	21.3		2.95	
3	51	dušas telpa	1.4		2.95	
3	52	priekštelpa	5.3		2.95	
3	53	dušas telpa	1.4		2.95	
3	54	palāta	20.9		2.95	
3	55	tualete	2.1		2.95	
3	56	gaitenis	9.3		2.95	
3	57	dušas telpa	1.5		2.95	
3	58	tualete	2.1		2.95	
3	59	kabinets	12.8		2.95	
3	60	kabinets	16.0		2.95	
3	61	gaitenis	7.5		2.95	
3	62	virtuve	24.6		2.95	
3	63	saimniecības telpa	5.3		2.95	
3	64	saimniecības telpa	6.0		2.95	
3	65	saimniecības telpa	14.6		2.95	
3	66	gaitenis	60.0		2.95	
3	67	gaitenis	9.9		2.95	
3	68	kabinets	25.9		2.95	
3	69	kabinets	25.6		2.95	
3	70	saimniecības telpa	3.8		2.95	
3	71	atpūtas telpa	16.3		2.95	
3	72	gaitenis	96.9		2.95	
3	73	saimniecības telpa	12.8		2.95	
3	74	tualete	8.2		2.95	
3	75	ārstniec. telpa	13.2		2.95	
3	76	gaitenis	41.0		2.95	
3	77	saimniecības telpa	5.1		2.95	
3	78	ārstniec. telpa	13.8		2.95	
3	79	ārstniec. telpa	16.8		2.95	

Stāvs	Telpas numurs	Telpas nosaukums	Telpas platība		Telpas augstums	Patvalīgās būvniecības pazīme
			Nedzīvojamā iekštelpa	Nedzīvojamā ārtelpa		
3	80	tualete	4.1		2.95	
3	81	balkons		0.6		
3	82	balkons		1.2		
3	83	balkons		6.3		
3	84	balkons		2.1		
3	85	balkons		0.6		
3	86	kāpņu telpa	15.9		2.95	
3	87	kāpņu telpa	16.5		2.95	
3	88	lifta šahta	4.1		2.95	
3	89	lifta šahta	12.4		2.95	
3	90	lifta šahta	3.4		2.95	
3	91	lifta šahta	3.4		2.95	
3	92	lifta šahta	1.1		2.95	
3	93	saimniecības telpa	1.9		2.95	
Kopā			1057.3	10.8		
Nedzīvojamo telpu platība			1068.1			

Telpu grupas numurs	Adreses numurs	Telpu grupas lietošanas veids				
004		1264	Ārstniecības vai veselības aprūpes telpu grupa			
Stāvs	Telpas numurs	Telpas nosaukums	Telpas platība		Telpas augstums	Patvalīgās būvniecības pazīme
			Nedzīvojamā iekštelpa	Nedzīvojamā ārtelpa		
4	1	vestibils	28.2		3.80	
4	2	ārstniec. telpa	10.0		3.80	
4	3	ārstniec. telpa	35.8		3.80	
4	4	gaitenis	27.5		3.80	
4	5	ārstniec. telpa	15.7		3.80	26X
4	6	ārstniec. telpa	4.7		3.80	
4	7	gaitenis	22.3		3.80	
4	8	atpūtas telpa	14.5		3.80	
4	9	atpūtas telpa	12.5		3.80	
4	10	kabinets	8.8		3.80	
4	11	tualete	2.2		3.80	
4	12	gaitenis	23.1		3.80	

140 m<sup>3</sup>  
100

Stāvs	Telpas numurs	Telpas nosaukums	Telpas platība		Telpas augstums	Patvalīgās būvniecības pazīme
			Nedzīvojamā iekštelpa	Nedzīvojamā ārtelpa		
4	13	ārsniecības telpa	40.4		3.80	
4	14	ārsniecības telpa	17.1		3.80	
4	15	gaitenis	8.0		3.80	
4	16	ārsniecības telpa	10.2		3.80	
4	17	gaitenis	5.9		3.80	
4	18	ārsniecības telpa	43.7		3.80	
4	19	kabinets	11.5		3.80	
4	20	kabinets	12.2		3.80	
4	21	kabinets	12.1		3.80	
4	22	ārsniecības telpa	8.8		3.80	
4	23	gaitenis	8.7		3.80	
4	24	gaitenis	27.3		3.80	
4	25	kabinets	15.1		3.80	
4	26	kabinets	15.2		3.80	
4	27	kabinets	8.3		3.80	
4	28	gaitenis	27.8		3.80	
4	29	tualete	2.2		3.80	
4	30	tualete	1.4		3.80	
4	31	mazg. telpa	0.9		3.80	
4	32	gaitenis	2.0		3.80	
4	33	fotolaboratorija	5.6		3.80	
4	34	gaitenis	35.7		3.80	
4	35	noliktava	14.9		3.80	
4	36	noliktava	6.8		3.80	
4	37	saimniecības telpa	6.3		3.80	
4	38	ģērbtuve	12.6		3.80	
4	39	ģērbtuve	6.5		3.80	
4	40	gaitenis	39.8		3.80	
4	41	ārsniecības telpa	10.3		3.80	
4	42	ģērbtuve	16.7		3.80	
4	43	ārsniecības telpa	11.5		3.80	
4	44	ārsniecības telpa	40.2		3.80	
4	45	ārsniecības telpa	42.3		3.80	
4	46	ārsniecības telpa	18.0		3.80	
4	47	ārsniecības telpa	19.8		3.80	
4	48	ārsniecības telpa	14.4		3.80	
4	49	ārsniecības telpa	43.5		3.80	
4	50	ārsniecības telpa	7.6		3.80	

Stāvs	Telpas numurs	Telpas nosaukums	Telpas platība		Telpas augstums	Patvalīgās būvniecības pazīme
			Nedzīvojamā iekštelpa	Nedzīvojamā ārtelpa		
4	51	gaitenis	18.5		3.80	
4	52	gaitenis	45.3		3.80	
4	53	ārstniecības telpa	75.4		3.80	
4	54	ārstniecības telpa	16.9		3.80	
4	55	tualete	1.0		3.80	
4	56	gaitenis	4.4		3.80	
4	57	mazg. telpa	1.5		3.80	
4	58	dušas telpa	2.0		3.80	
4	59	mazg. telpa	1.9		3.80	
4	60	kāpņu telpa	15.9		3.80	
4	61	kāpņu telpa	16.5		3.80	
4	62	lifta šahta	4.1		3.80	
4	63	lifta šahta	12.4		3.80	
4	64	lifta šahta	3.4		3.80	
4	65	lifta šahta	3.4		3.80	
4	66	lifta šahta	1.1		3.80	
<b>Kopā</b>			<b>1060.3</b>	<b>0.0</b>		
<b>Nedzīvojamo telpu platība</b>			<b>1060.3</b>			

Telpu grupas numurs	Adreses numurs	Telpu grupas lietošanas veids				
005		1264	Ārstniecības vai veselības aprūpes telpu grupa			
Stāvs	Telpas numurs	Telpas nosaukums	Telpas platība		Telpas augstums	Patvalīgās būvniecības pazīme
			Nedzīvojamā iekštelpa	Nedzīvojamā ārtelpa		
5	1	gaitenis	18.6		2.95	
5	2	kabinets	9.3		2.95	
5	3	tualete	1.9		2.95	
5	4	kabinets	34.7		2.95	
5	5	kabinets	27.6		2.95	
5	6	tualete	4.3		2.95	
5	7	tehniskā telpa	11.7		2.95	
5	8	kabinets	25.8		2.95	
5	9	gaitenis	62.5		2.95	
5	10	tehniskā telpa	79.8		2.95	

Stāvs	Telpas numurs	Telpas nosaukums	Telpas platība		Telpas augstums	Patvalīgās būvniecības pazīme
			Nedzīvojamā iekštelpa	Nedzīvojamā ārtelpa		
5	11	gaitenis	46.4		2.95	
5	12	tehniskā telpa	149.2		2.95	
5	13	tehniskā telpa	127.0		2.95	
5	14	tehniskā telpa	11.1		2.95	
5	15	tehniskā telpa	39.6		2.95	
5	16	palīgtelpa	3.9		2.95	
5	17	tualete	3.5		2.95	
5	18	tehniskā telpa	28.8		2.95	
5	19	kabinets	15.3		2.95	
5	20	mācību telpa	50.4		2.95	
5	21	gaitenis	95.9		2.95	
5	22	mācību telpa	10.4		2.95	
5	23	mācību telpa	36.6		2.95	
5	24	gaitenis	68.7		2.95	
5	25	mācību telpa	36.0		2.95	
5	26	kabinets	15.5		2.95	
5	27	mācību telpa	39.7		2.95	
5	28	tehniskā telpa	27.0		2.95	
5	29	kāpņu telpa	15.9		2.95	
5	30	kāpņu telpa	15.8		2.95	
5	31	lifta šahta	4.1		2.95	
<b>Kopā</b>			<b>1117.0</b>	<b>0.0</b>		
<b>Nedzīvojamo telpu platība</b>			<b>1117.0</b>			

Telpu grupas numurs	Adreses numurs	Telpu grupas lietošanas veids				
006		1274	Cita, iepriekš neklasificēta, telpu grupa			
Stāvs	Telpas numurs	Telpas nosaukums	Telpas platība		Telpas augstums	Patvalīgās būvniecības pazīme
			Nedzīvojamā iekštelpa	Nedzīvojamā ārtelpa		
6	1	kāpņu telpa	15.8		3.08	
6	2	gaitenis	21.4		3.08	
<b>Kopā</b>			<b>37.2</b>	<b>0.0</b>		
<b>Nedzīvojamo telpu platība</b>			<b>37.2</b>			

Telpu grupas numurs		Adrešes numurs	Telpu grupas lietošanas veids			
007		1274	Cita, iepriekš neklasificēta, telpu grupa			
Stāvs	Telpas numurs	Telpas nosaukums	Telpas platība		Telpas augstums	Patvalīgās būvniecības pazīme
			Nedzīvojamā iekštelpa	Nedzīvojamā ārtelpa		
6	1	tehniskā telpa	43.4		3.08	
6	2	tehniskā telpa	13.2		3.08	
Kopā			56.6	0.0		
Nedzīvojamo telpu platība			56.6			

Telpu grupas numurs		Adrešes numurs	Telpu grupas lietošanas veids			
008		1274	Cita, iepriekš neklasificēta, telpu grupa			
Stāvs	Telpas numurs	Telpas nosaukums	Telpas platība		Telpas augstums	Patvalīgās būvniecības pazīme
			Nedzīvojamā iekštelpa	Nedzīvojamā ārtelpa		
-1	1	gaitenis	8.4		2.90	
-1	2	tehniskā telpa	29.4		2.90	
-1	3	gaitenis	12.6		2.90	
-1	4	tehniskā telpa	19.5		2.90	
-1	5	tehniskā telpa	43.2		2.90	
-1	6	saimniecības telpa	5.8		2.90	
-1	7	gaitenis	32.5		2.90	
-1	8	tehniskā telpa	49.7		2.90	
-1	9	tehniskā telpa	19.9		2.90	
-1	10	gaitenis	94.4		2.90	
-1	11	tehniskā telpa	50.4		2.90	
-1	12	gaitenis	33.6		2.90	
-1	13	tehniskā telpa	11.9		2.90	
-1	14	tehniskā telpa	3.4		2.90	
-1	15	gaitenis	24.3		2.90	
-1	16	noliktava	7.3		2.90	
-1	17	noliktava	18.3		2.90	
-1	18	gaitenis	33.7		2.90	
-1	19	saimniecības telpa	17.3		2.90	
-1	20	gaitenis	17.4		2.90	



Stāvs	Telpas numurs	Telpas nosaukums	Telpas platība		Telpas augstums	Patvalīgās būvniecības pazīme
			Nedzīvojama iekštelpa	Nedzīvojamā ārtelpa		
-1	21	palīgtelpa	10.3		2.90	
-1	22	palīgtelpa	12.0		2.90	
-1	23	veikals	66.3		2.90	
-1	24	noliktava	14.4		2.90	
-1	25	kabinets	6.9		2.90	
-1	26	gaitenis	4.6		2.90	
-1	27	saimniecības telpa	21.9		2.90	
-1	28	saimniecības telpa	20.8		2.90	
-1	29	gaitenis	11.2		2.90	
-1	30	dušas telpa	2.4		2.90	
-1	31	saimniecības telpa	5.6		2.90	
-1	32	saimniecības telpa	13.1		2.90	
-1	33	ģērbtuve	15.2		2.90	
-1	34	priekštelpa	1.8		2.90	
-1	35	tualete	1.2		2.90	
-1	36	ģērbtuve	12.2		2.90	
-1	37	ģērbtuve	32.4		2.90	
-1	38	gaitenis	30.0		2.90	
-1	39	gaitenis	17.4		2.90	
-1	40	tehniskā telpa	108.0		2.90	
-1	41	tehniskā telpa	10.5		2.90	
-1	42	kafejnīca	138.7		2.90	
-1	43	palīgtelpa	2.9		2.90	
-1	44	gaitenis	15.8		2.90	
-1	45	virtuve	25.5		2.90	
-1	46	gaitenis	19.4		2.90	
-1	47	saimniecības telpa	15.0		2.90	
-1	48	noliktava	7.2		2.90	
-1	49	saimniecības telpa	6.2		2.90	
-1	50	priekštelpa	1.6		2.90	
-1	51	tualete	1.0		2.90	
-1	52	ģērbtuve	13.4		2.90	
-1	53	dušas telpa	1.4		2.90	
-1	54	saimniecības telpa	13.4		2.90	
-1	55	neizbūvēta telpa	342.0		2.90	
-1	56	lifta šahta	4.1		2.90	
-1	57	lifta šahta	12.4		2.90	
-1	58	lifta šahta	3.4		2.90	



Stāvs	Telpas numurs	Telpas nosaukums	Telpas platība		Telpas augstums	Patvaļīgās būvniecības pazīme
			Nedzīvojamā iekštelpa	Nedzīvojamā ārtelpa		
-1	59	lifta šahta	3.4		2.90	
-1	60	lifta šahta	1.1		2.90	
<b>Kopā</b>			<b>1579.1</b>	<b>0.0</b>		
<b>Nedzīvojamo telpu platība</b>			<b>1579.1</b>			





Рисунки к проекту: 0100 | 011 | 0192 | 001

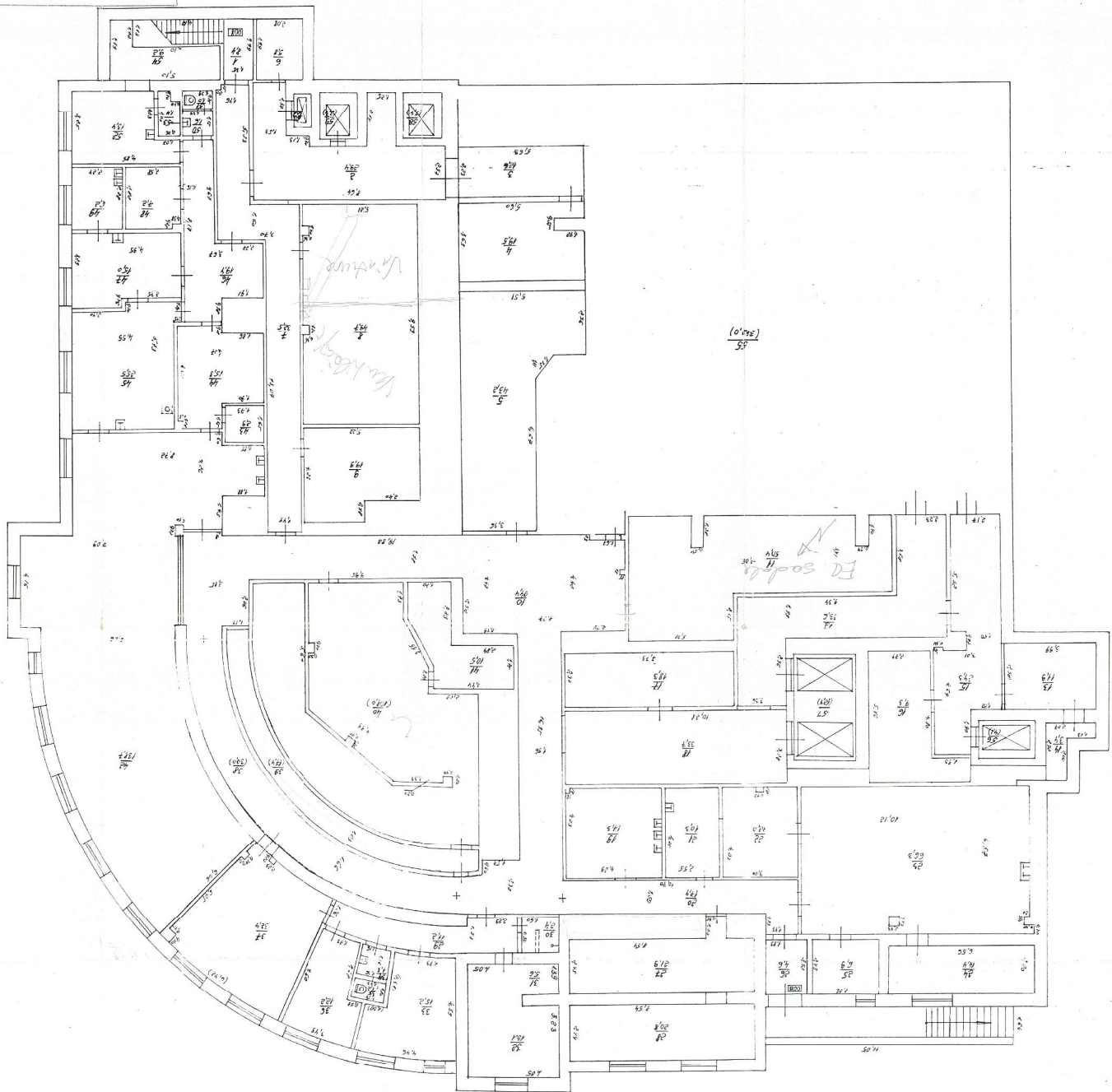

Рисунки к проекту: 0100 | 011 | 0192 | 001



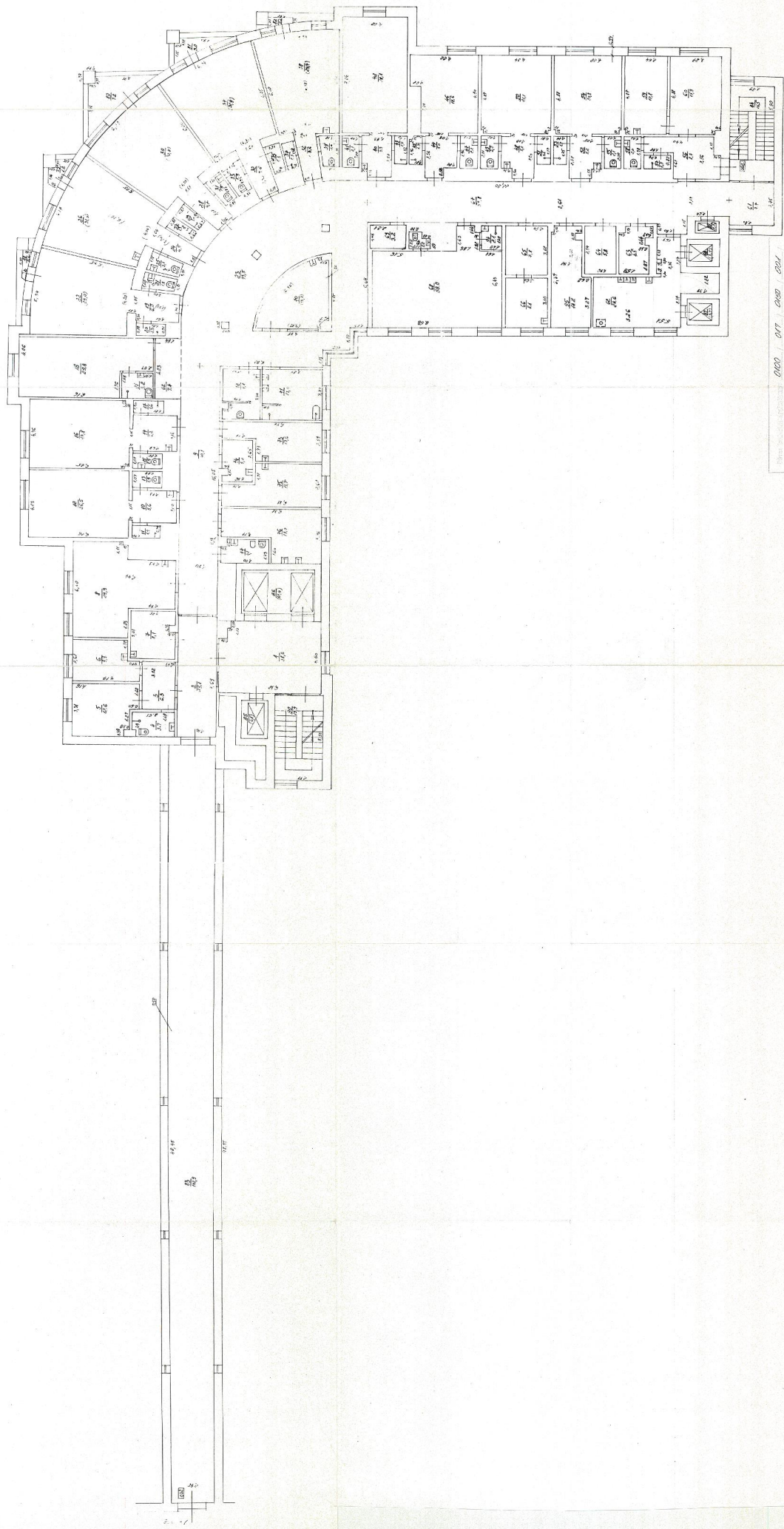



ROVES / STAVA PLANA SHÉMA



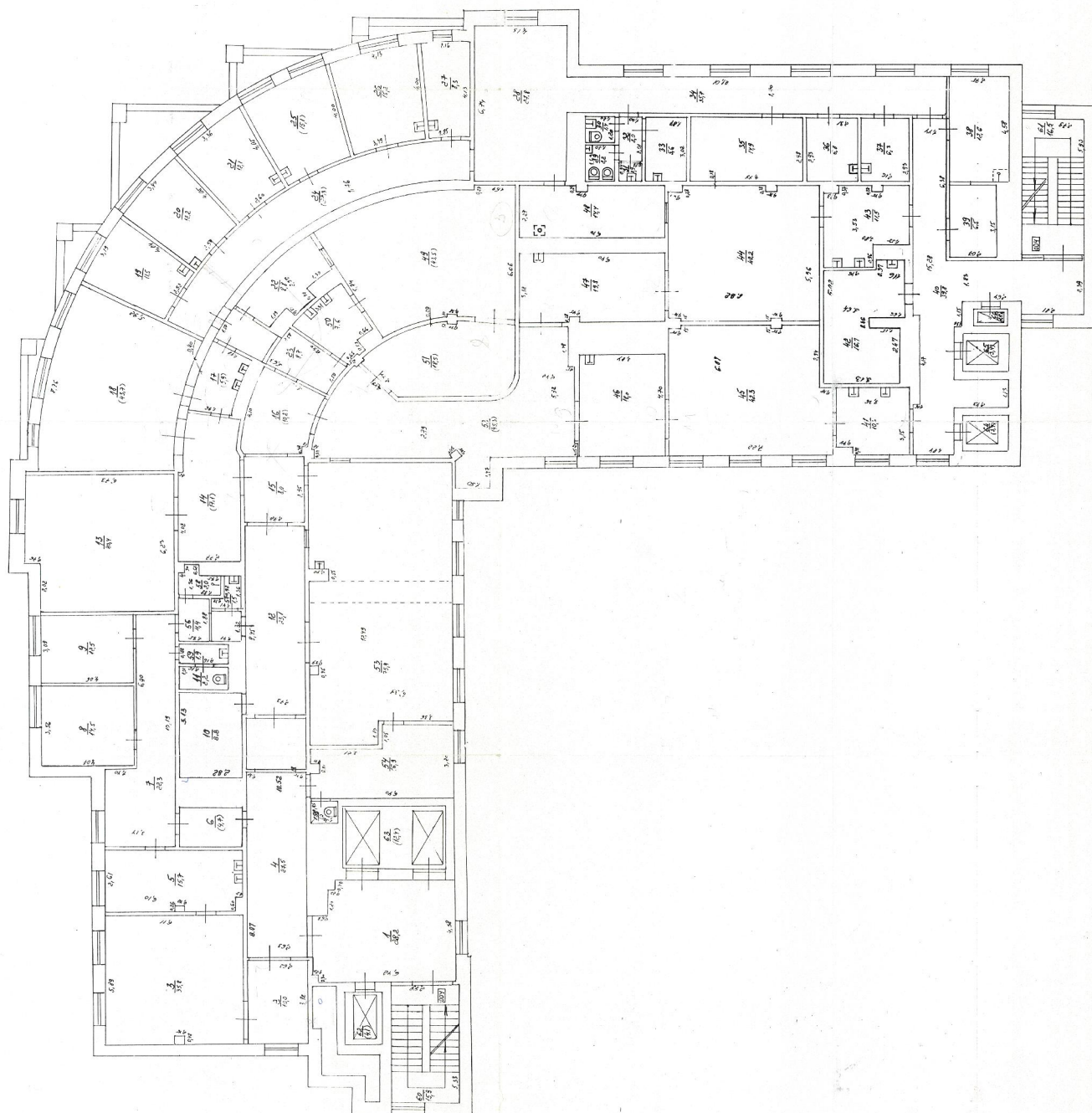

This is a detailed architectural floor plan of a large, multi-winged building. The plan is oriented with a north arrow pointing towards the top right. The building features a complex layout with numerous rooms, corridors, and a central courtyard. Key elements include:

- Central Courtyard:** A large, irregularly shaped open space in the center of the building, featuring a prominent octagonal room (labeled 'OFFICE') and several smaller rectangular rooms (labeled 'STORAGE', 'RESTROOM', etc.).
- Left Wing:** A long, narrow wing extending from the central area, containing several large rectangular rooms (labeled 'OFFICE', 'RECEIVING ROOM', etc.) and a curved walkway along the outer edge.
- Right Wing:** A long, narrow wing extending from the central area, containing several large rectangular rooms (labeled 'OFFICE', 'RECEIVING ROOM', etc.) and a curved walkway along the outer edge.
- Rooms and Corridors:** The plan shows a dense network of rooms and corridors, with many rooms labeled with numbers (e.g., 101, 102, 103, 104, 105, 106, 107, 108, 109, 110, 111, 112, 113, 114, 115, 116, 117, 118, 119, 120, 121, 122, 123, 124, 125, 126, 127, 128, 129, 130, 131, 132, 133, 134, 135, 136, 137, 138, 139, 140, 141, 142, 143, 144, 145, 146, 147, 148, 149, 150, 151, 152, 153, 154, 155, 156, 157, 158, 159, 160, 161, 162, 163, 164, 165, 166, 167, 168, 169, 170, 171, 172, 173, 174, 175, 176, 177, 178, 179, 180, 181, 182, 183, 184, 185, 186, 187, 188, 189, 190, 191, 192, 193, 194, 195, 196, 197, 198, 199, 200, 201, 202, 203, 204, 205, 206, 207, 208, 209, 210, 211, 212, 213, 214, 215, 216, 217, 218, 219, 220, 221, 222, 223, 224, 225, 226, 227, 228, 229, 230, 231, 232, 233, 234, 235, 236, 237, 238, 239, 240, 241, 242, 243, 244, 245, 246, 247, 248, 249, 250, 251, 252, 253, 254, 255, 256, 257, 258, 259, 260, 261, 262, 263, 264, 265, 266, 267, 268, 269, 270, 271, 272, 273, 274, 275, 276, 277, 278, 279, 280, 281, 282, 283, 284, 285, 286, 287, 288, 289, 290, 291, 292, 293, 294, 295, 296, 297, 298, 299, 300, 301, 302, 303, 304, 305, 306, 307, 308, 309, 310, 311, 312, 313, 314, 315, 316, 317, 318, 319, 320, 321, 322, 323, 324, 325, 326, 327, 328, 329, 330, 331, 332, 333, 334, 335, 336, 337, 338, 339, 340, 341, 342, 343, 344, 345, 346, 347, 348, 349, 350, 351, 352, 353, 354, 355, 356, 357, 358, 359, 360, 361, 362, 363, 364, 365, 366, 367, 368, 369, 370, 371, 372, 373, 374, 375, 376, 377, 378, 379, 380, 381, 382, 383, 384, 385, 386, 387, 388, 389, 390, 391, 392, 393, 394, 395, 396, 397, 398, 399, 400, 401, 402, 403, 404, 405, 406, 407, 408, 409, 410, 411, 412, 413, 414, 415, 416, 417, 418, 419, 420, 421, 422, 423, 424, 425, 426, 427, 428, 429, 430, 431, 432, 433, 434, 435, 436, 437, 438, 439, 440, 441, 442, 443, 444, 445, 446, 447, 448, 449, 450, 451, 452, 453, 454, 455, 456, 457, 458, 459, 460, 461, 462, 463, 464, 465, 466, 467, 468, 469, 470, 471, 472, 473, 474, 475, 476, 477, 478, 479, 480, 481, 482, 483, 484, 485, 486, 487, 488, 489, 490, 491, 492, 493, 494, 495, 496, 497, 498, 499, 500, 501, 502, 503, 504, 505, 506, 507, 508, 509, 510, 511, 512, 513, 514, 515, 516, 517, 518, 519, 520, 521, 522, 523, 524, 525, 526, 527, 528, 529, 530, 531, 532, 533, 534, 535, 536, 537, 538, 539, 540, 541, 542, 543, 544, 545, 546, 547, 548, 549, 550, 551, 552, 553, 554, 555, 556, 557, 558, 559, 560, 561, 562, 563, 564, 565, 566, 567, 568, 569, 570, 571, 572, 573, 574, 575, 576, 577, 578, 579, 580, 581, 582, 583, 584, 585, 586, 587, 588, 589, 590, 591, 592, 593, 594, 595, 596, 597, 598, 599, 600, 601, 602, 603, 604, 605, 606, 607, 608, 609, 610, 611, 612, 613, 614, 615, 616, 617, 618, 619, 620, 621, 622, 623, 624, 625, 626, 627, 628, 629, 630, 631, 632, 633, 634, 635, 636, 637, 638, 639, 640, 641, 642, 643, 644, 645, 646, 647, 648, 649, 650, 651, 652, 653, 654, 655, 656, 657, 658, 659, 660, 661, 662, 663, 664, 665, 666, 667, 668, 669, 670, 671, 672, 673, 674, 675, 676, 677, 678, 679, 680, 681, 682, 683, 684, 685, 686, 687, 688, 689, 690, 691, 692, 693, 694, 695, 696, 697, 698, 699, 700, 701, 702, 703, 704, 705, 706, 707, 708, 709, 710, 711, 712, 713, 714, 715, 716, 717, 718, 719, 720, 721, 722, 723, 724, 725, 726, 727, 728, 729, 730, 731, 732, 733, 734, 735, 736, 737, 738, 739, 740, 741, 742, 743, 744, 745, 746, 747, 748, 749, 750, 751, 752, 753, 754, 755, 756, 757, 758, 759, 760, 761, 762, 763, 764, 765, 766, 767, 768, 769, 770, 771, 772, 773, 774, 775, 776, 777, 778, 779, 780, 781, 782, 783, 784, 785, 786, 787, 788, 789, 790, 791, 792, 793, 794, 795, 796, 797, 798, 799, 800, 801, 802, 803, 804, 805, 806, 807, 808, 809, 810, 811, 812, 813, 814, 815, 816, 817, 818, 819, 820, 821, 822, 823, 824, 825, 826, 827, 828, 829, 830, 831, 832, 833, 834, 835, 836, 837, 838, 839, 840, 841, 842, 843, 844, 845, 846, 847, 848, 849,

BUVES 5 STAVA PLANA SHEMA



## BŪVES 6. STĀVA PLĀNA SHĒMA

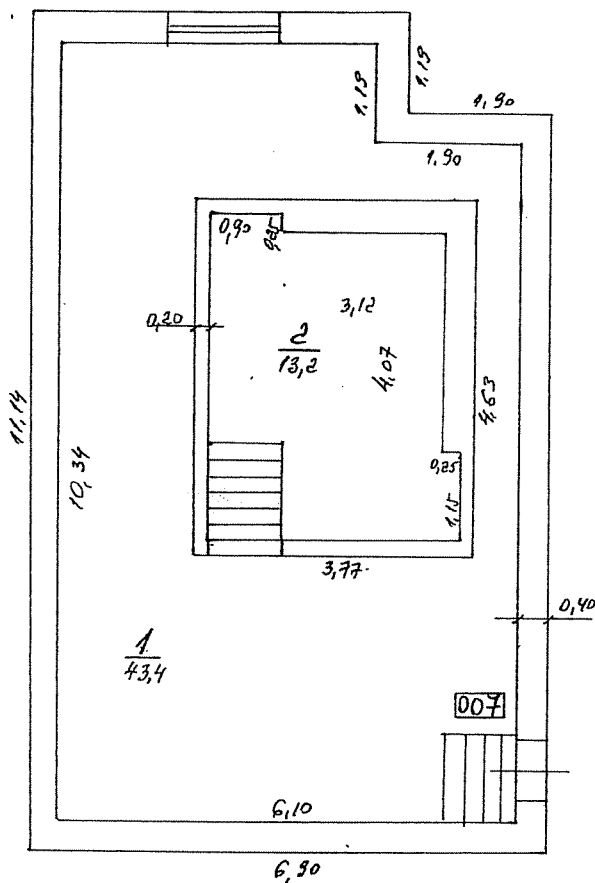

Buves kadastra apzīmējums 0100 017 0150 001

# BŪVES 6. STĀVA PLĀNA SHĒMA

